

AMBITI AGRICOLI PTPC

- Ambito agricolo su macroclasse Fertile - F
- Ambito agricolo su macroclasse Moderatante Fertile - MF

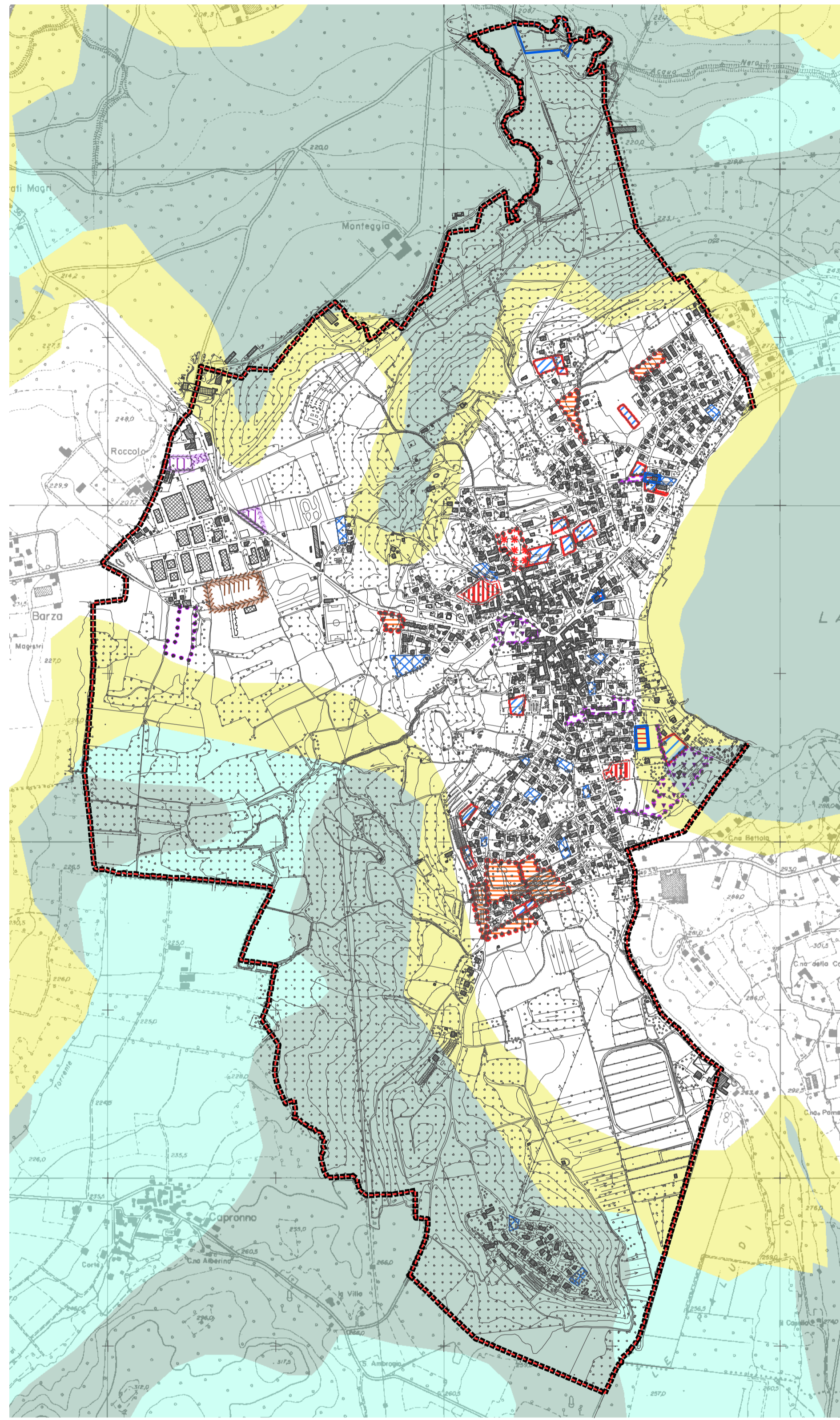

ELEMENTI DELLA RETE ECOLOGICA

- core area - principale
- core area - secondaria
- completamento
- zona tampone

Legenda

RIFERIMENTI TERRITORIALI

- Confine comunale
- Viabilità principale sovracomunale

PREVISIONI

PREVISIONI INTERNE AL TUC

- ACC - Lotti di completamento dell'urbanizzato
- AR - Ambito di ricicatura dell'urbanizzato
- ARC - Ambito di ricicatura dell'urbanizzato con compensazione
- PCC - Permesso di costruire convenzionato

AREE DI TRASFORMAZIONE (extra TUC)

- PA - Ambiti di trasformazione soggetti a piano attuativo (destinazione prevalente: residenza)
- PA* - Ambiti di trasformazione soggetti a piano attuativo (destinazione prevalente: servizi alla persona - casa di riposo - servizi ambulatoriali)
- PAP - Ambiti di trasformazione soggetti a piano attuativo (destinazione prevalente: artigianale - produttivo)
- PAC - Ambiti di trasformazione soggetti a piano attuativo (destinazione consentita: stazione di rifornimento policarburanti)
- P-ARC - Piani attuativi con disposizioni analoghe agli ambiti di ricicatura ARC
- Mo - Area Motocross
- PII - Programma integrato di intervento

0 50 100 200 300
Meters
scala: 1:10 000



Comune di CADREZZATE

PGT Piano di Governo del Territorio

Ddp	DOCUMENTO DI PIANO		
17	Statuto del territorio Coerenze delle previsioni di Piano con i temi del PTCP, Carta degli ambiti agricoli e Rete ecologica		
scala 1:10.000	VERSIONI:	Giugno 2011	APPROVAZIONE

Adozione:	Deliberazione C.C. n° 43 del 16 - 12 - 2010
Approvazione:	Deliberazione C.C. n° 21 del 06 - 06 - 2011
Publicazione:	B.U.R.L. _____ n° _____ del _____



Il sindaco	Il Responsabile del Procedimento	Il Segretario Comunale

I PROGETTISTI:		
Capogruppo: Prof. Avv. Emanuele Boscolo Iscritto all'Ordine degli Avvocati della Provincia di Varese	Dott. Agr. Giovanni Castelli Iscritto all'Ordine degli Agronomi della Provincia di Varese	Dott. Arch. Giorgio De Wolf Iscritto all'Ordine degli Architetti, Pianificatori, Paesaggisti e Conservatori della Provincia di Varese

Prof. Avv. Emanuele Boscolo
studio professionale
Angera Piazzale Volta n.2
Tel. 0331/960310
Fax 0331/932970
teleboscolo@tebero.it

Studio Tecnico Castelli S.a.s. di Castelli Giovanni & C
Via Monteggia, 38
21014 - Livigno (Va)
tel. 0332/651993
info@studiotecnico.castelli.eu
P. IVA 02426270126

Piano di Governo del Territorio 2010

Collaborazioni:
Dott. Arch. Binda Davide
Ordine degli Arch della Prov. di Varese
Dott. Pianificatore Territoriale Alessio Trevisi